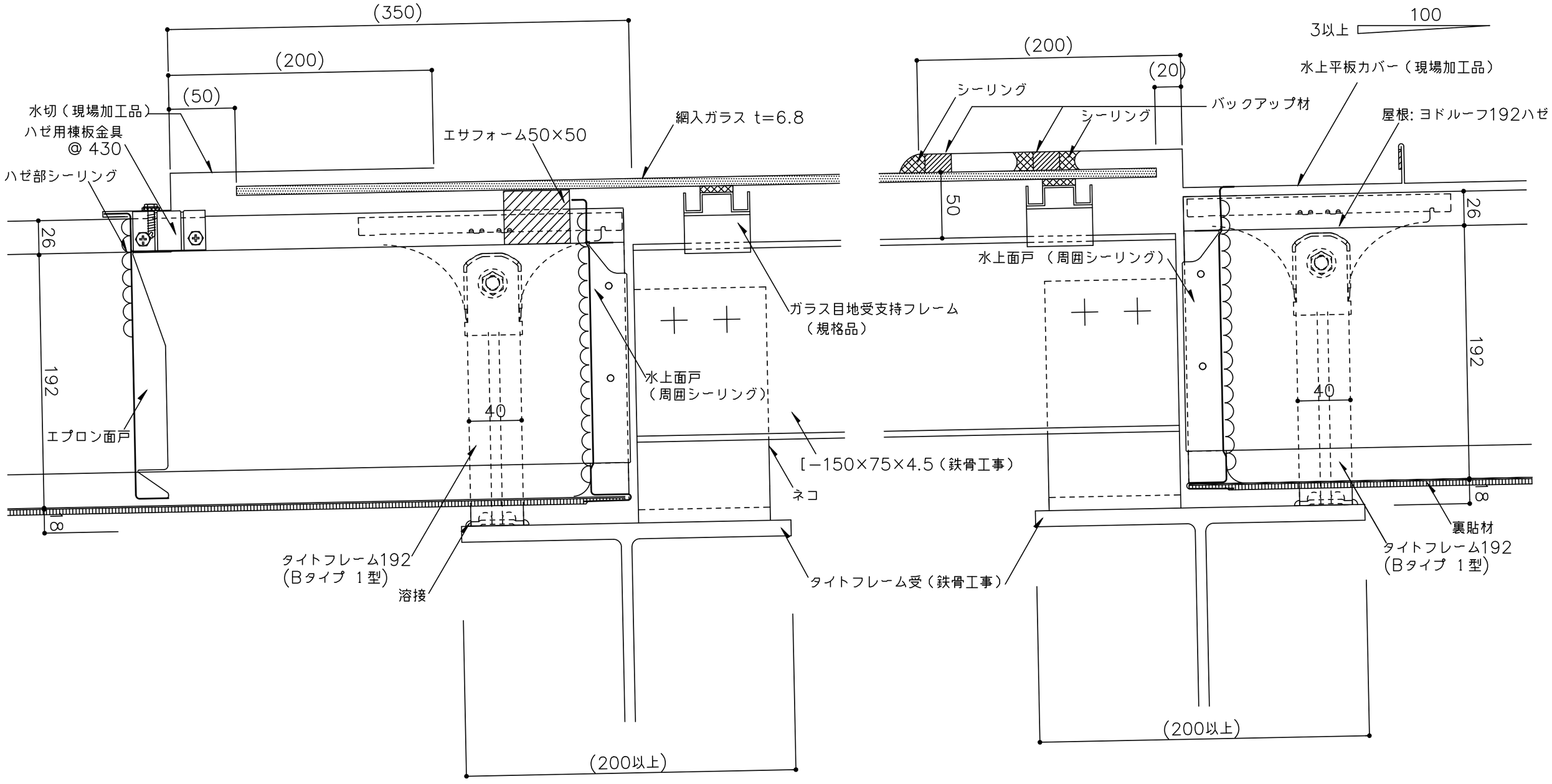

※ 1　外部の締結ビスは、座金、パッキン付きビス(5φ以上)をご使用下さい。

※ 2　外部の金物は溶融亜鉛めっき品を使用して下さい。

(　　) 寸法は、設計による。

備考	名称	日付	図面No.	
	ヨドルーフ192ハゼ	2025.10.1	19200602	YODOKO
	図面名 明り採り詳細図 ーヨドスカイライト（2）ー	縮尺 1/3		