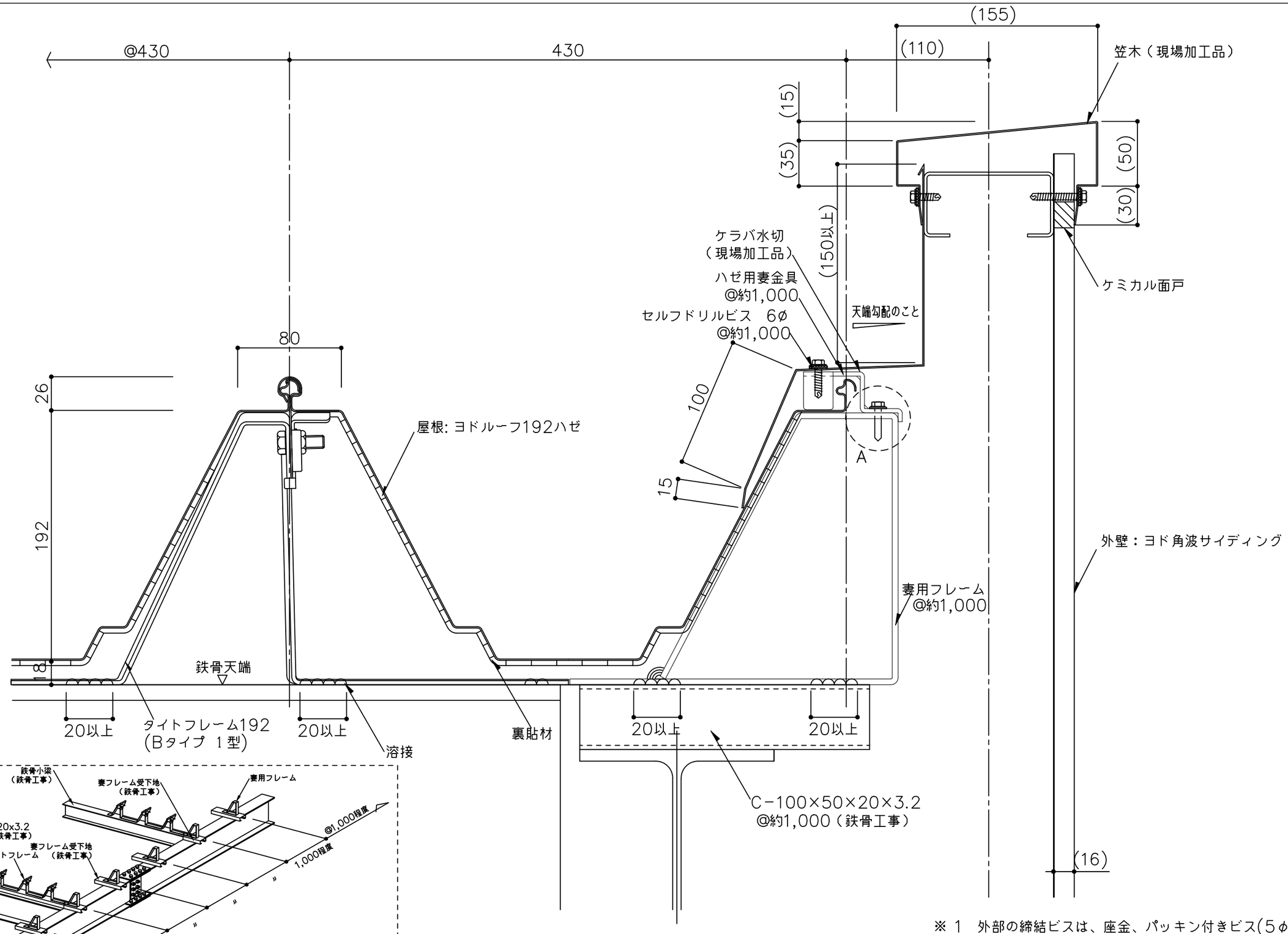

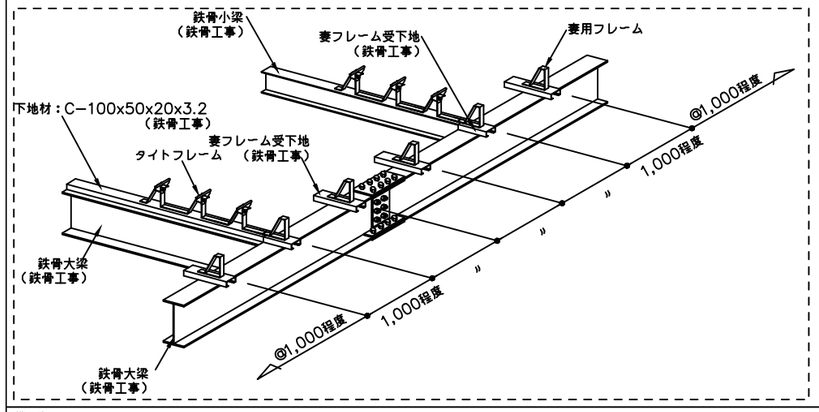

（Ａ部納めについて）

- ハゼ用妻金具を妻用フレームにビス（6φ）2本／ヶで固定する。

※１　外部の締結ビスは、座金、パッキン付きビス(5φ以上)をご使用下さい。

※２　外部の金物は溶融亜鉛めっき品を使用して下さい。

（　　）寸法は、設計による。

備考	名称	日付	図面No.
	ヨドルーフ192ハゼ	2025.10.1	19200303
	図面名 ケラバ部詳細図　ーパラペットー	縮尺 1/3	

YODOKO