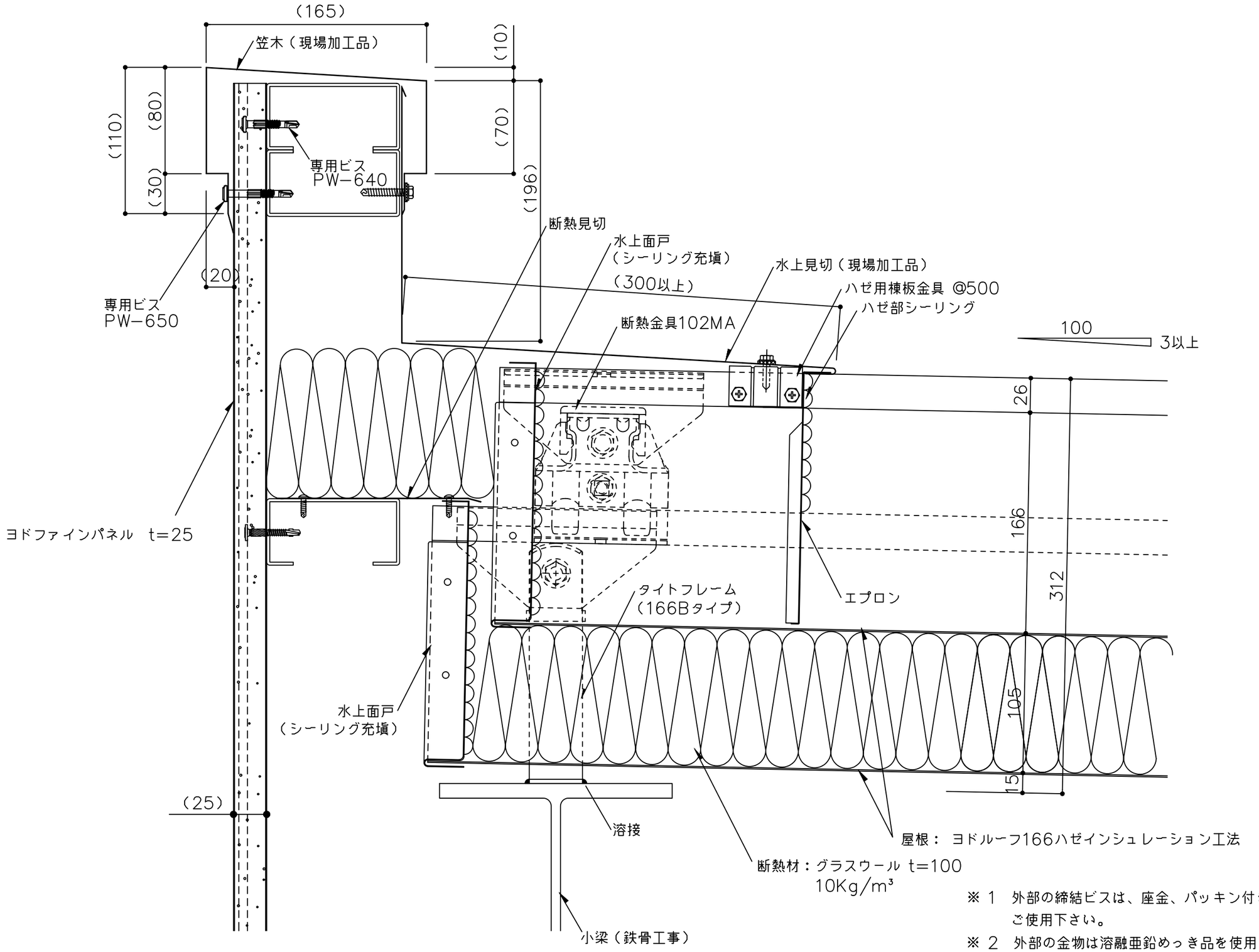

※ 1　外部の締結ビスは、座金、パッキン付きビス（5φ以上）をご使用下さい。

※ 2　外部の金物は溶融亜鉛めっき品を使用してください。

（　　）寸法は、設計による。

備考	名称	ヨドルーフ166ハゼ インシュレーション工法	日付 2025.10.1	図面No. 16610402	YODOKO
	図面名	水上部詳細図－パラペット－	縮尺 1/3		