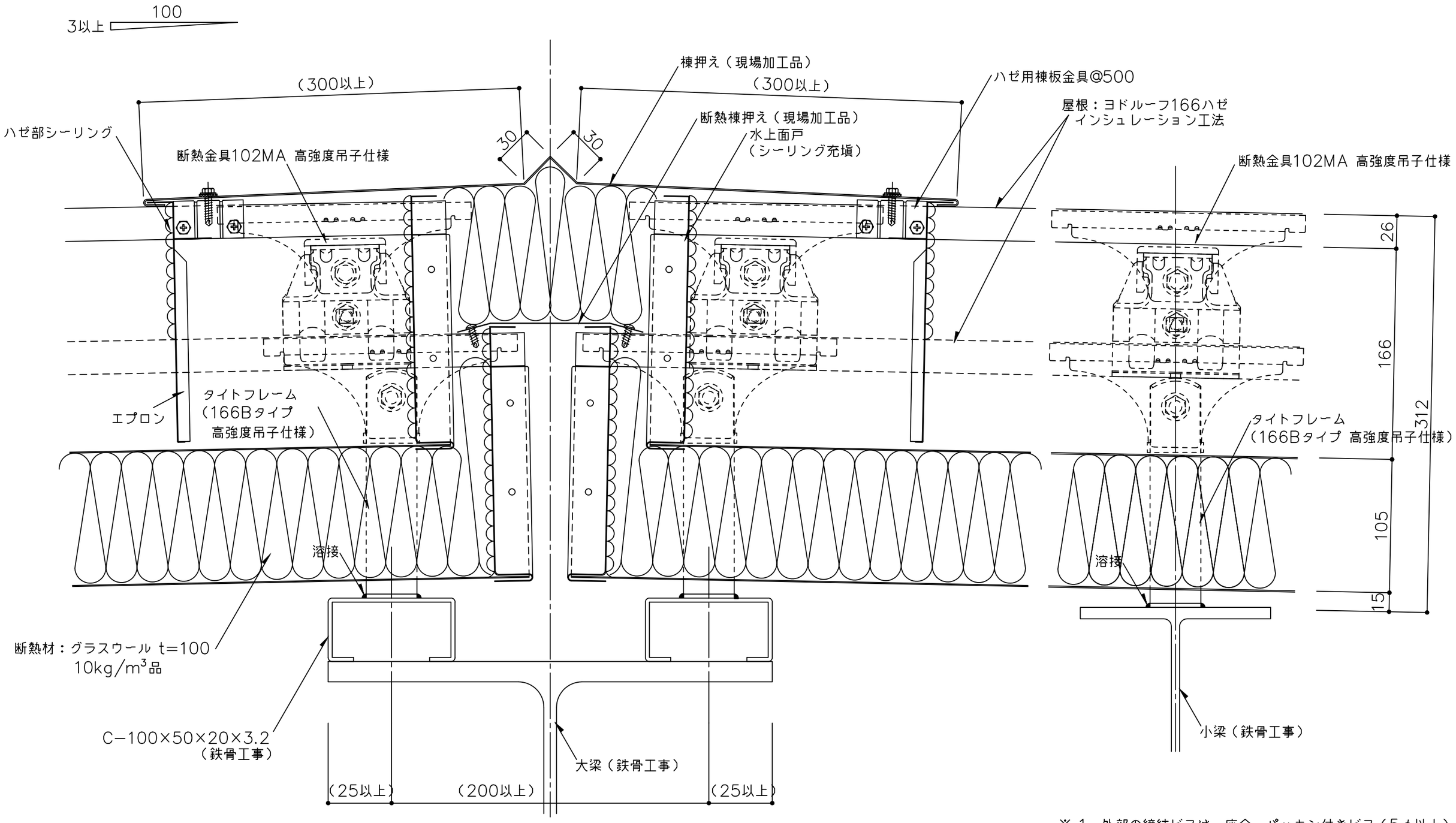

※１　外部の締結ビスは、座金、パッキン付きビス（5φ以上）をご使用下さい。

※２　外部の金物は溶融亜鉛めっき品を使用してください。

（　　）寸法は、設計による。

備考	名称	ヨドルーフ166ハゼ インシュレーション工法 高強度吊子仕様	日付 2025.10.1	図面No. 16610203	YODOKO
	図面名	棟部詳細図	縮尺 1/3		