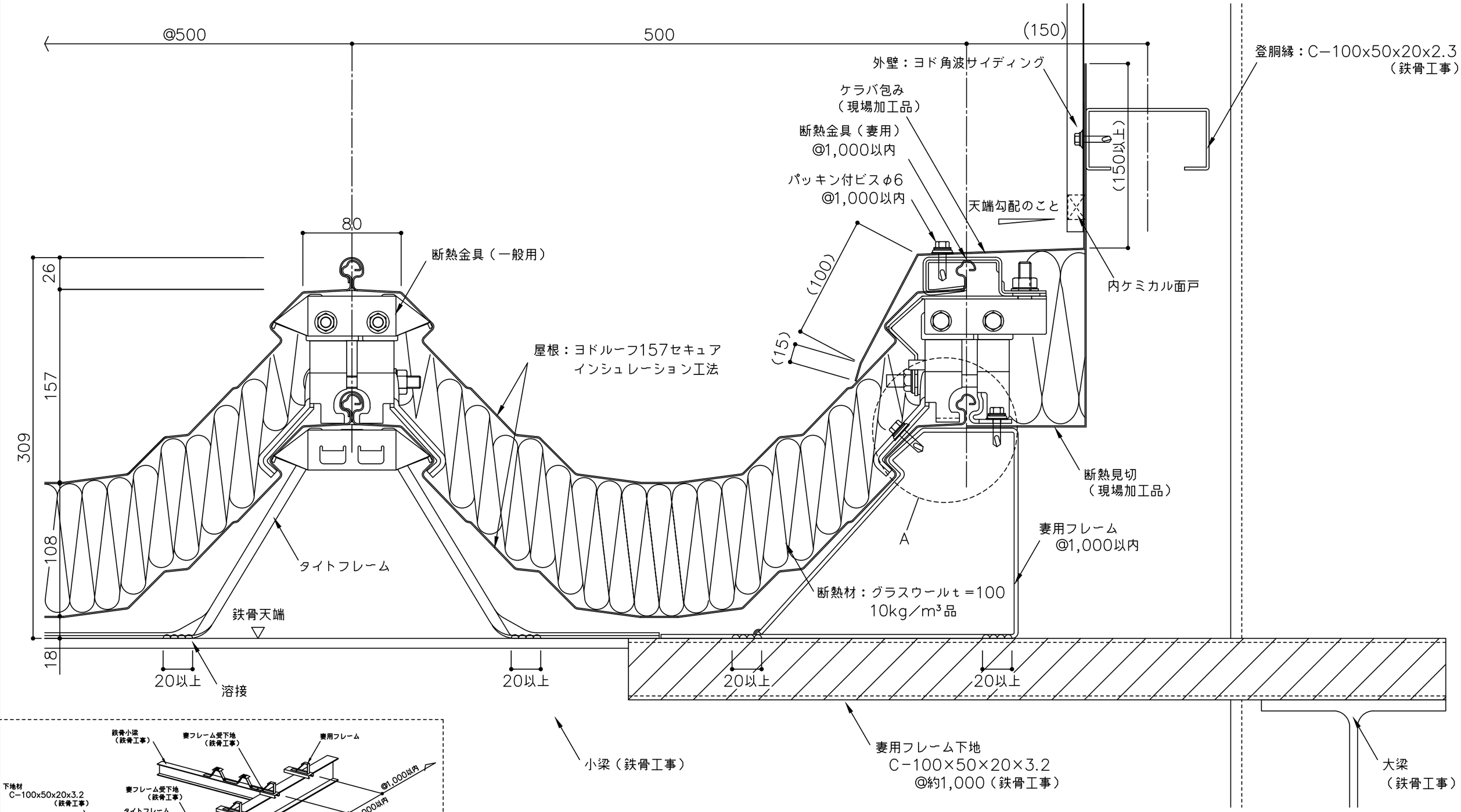

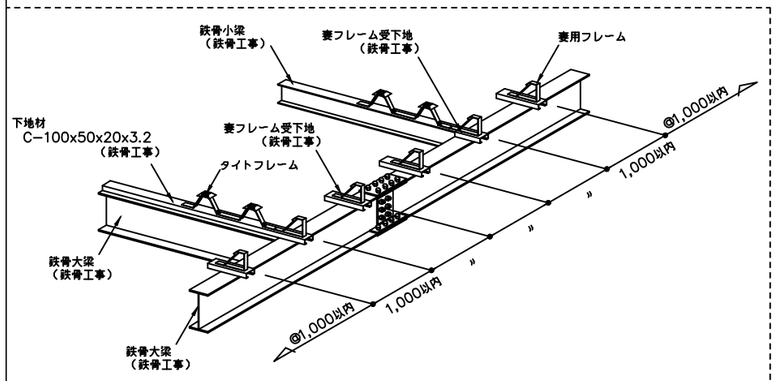

（Ａ部納めについて）

1.断熱見切を妻用フレームにビス止めする。

2.折板をかぶせる。

3.妻用断熱金具を妻用フレームにビス（6φ）2本／ヶで固定する。

※ケラバ端部には妻用断熱金具をご使用ください。

※１　外部の締結ビスは、座金、パッキン付きビス（5φ以上）をご使用ください。

※２　外部の金物は溶融亜鉛めっき品を使用してください。

（　　）寸法は、設計による。

備考	名称	ヨドルーフ157セキュア　インシュレーション工法	日付	2025.10.1	図面No.	157I0502	YODOKO
	図面名	壁取合詳細図（ケラバ）	縮尺	1/3			