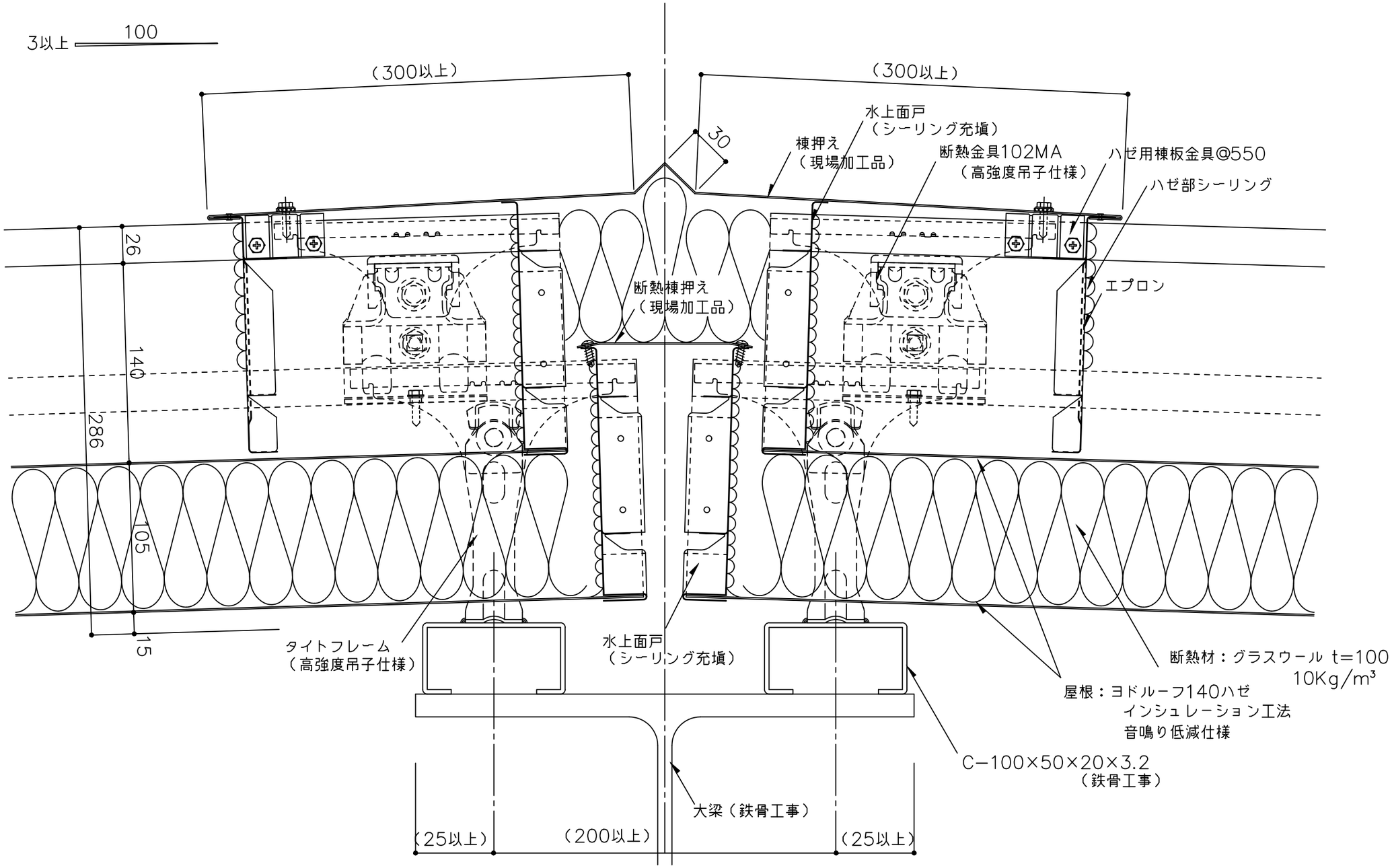

※ 1　水上端部には断熱金具102MAを使用してください。
　　水上端部の断熱金具102MAはビス（6φ）2本/ヶで固定してください。

※ 2　外部の締結ビスは、座金、パッキン付きビス（5φ以上）をご使用下さい。

※ 3　外部の金物は溶融亜鉛めっき品を使用してください。
　　（　　）寸法は、設計による。

備考	名称	日付	図面No.	
	ヨドルーフ140ハゼ インシュレーション工法　高強度吊子·音鳴り低減仕様	2025.10.1	140IN212	YODOKO
	図面名	縮尺		
	棟部詳細図	1/3		